COMUNE DI FIRENZE

Q2 CAMPO DI MARTE

"quando Mensola con Africo parlava"

G. Boccaccio,
Ninfale fiesolano, 236,8

Formazione e trasformazione del Quartiere 2

Cinque appuntamenti per un percorso storico-archeologico nel quartiere

Silvestro Lega – *Una veduta in Piagentina* - 1863

Villa Arrivabene, Piazza Alberti 1/A

17 marzo 2011 ore 17,30
Firenze e l'agro fiorentino: dal tempio etrusco al fundus romano.

24 marzo 2011 ore 17,30
La campagna attraversata da monaci e guerrieri.

31 marzo 2011 ore 17,30
Firenze dal Granducato a capitale d'Italia. La città disegnata dal Poggi e l'impostazione del Quartiere 2 agli inizi del '900.

Visite di approfondimento

26 marzo 2011
Facciamo l'Italia!
Dalle rive dell'Affrico al viale dei Mille.

2 aprile 2011
Pensiero e azione.
I protagonisti del pensiero mazziniano.

Presidente
Commissione Servizi Culturali
Stefano Zecchi

A cura di: CARABAS! s.n.c. *www.carabas-snc.it*

Presidente
Consiglio di Quartiere 2
Gianluca Paolucci

Firenze dal Granducato a capitale d'Italia
La città disegnata dal Poggi
e l'impostazione del Q2 agli inizi del '900

dott.ssa Stefania Berutti

31 marzo 2011
ore 17:30

COMUNE DI FIRENZE

Formazione e trasformazione del Quartiere 2

Cinque appuntamenti per un percorso storico-

Q2 CAMPO DI MARTE

1500

A cura di: CARABAS! s.n.c. *www.carabas-snc.it*

L'assedio di Firenze 1529-30

Firenze dal Granducato a capitale d'Italia. La città disegnata dal Poggie l'impostazione del Q2 agli inizi del '900.

San Salvi

Vasari Assedio di Firenze 1529

Cenacolo di Andrea del Sarto 1526

1500

Oratorio di San Pietro in Vinculis

Oratorio della Vannella

Buontalenti completa Forte Belvedere (1590-1600) Bastione del Tempio per rinforzare le mura dopo l'assedio

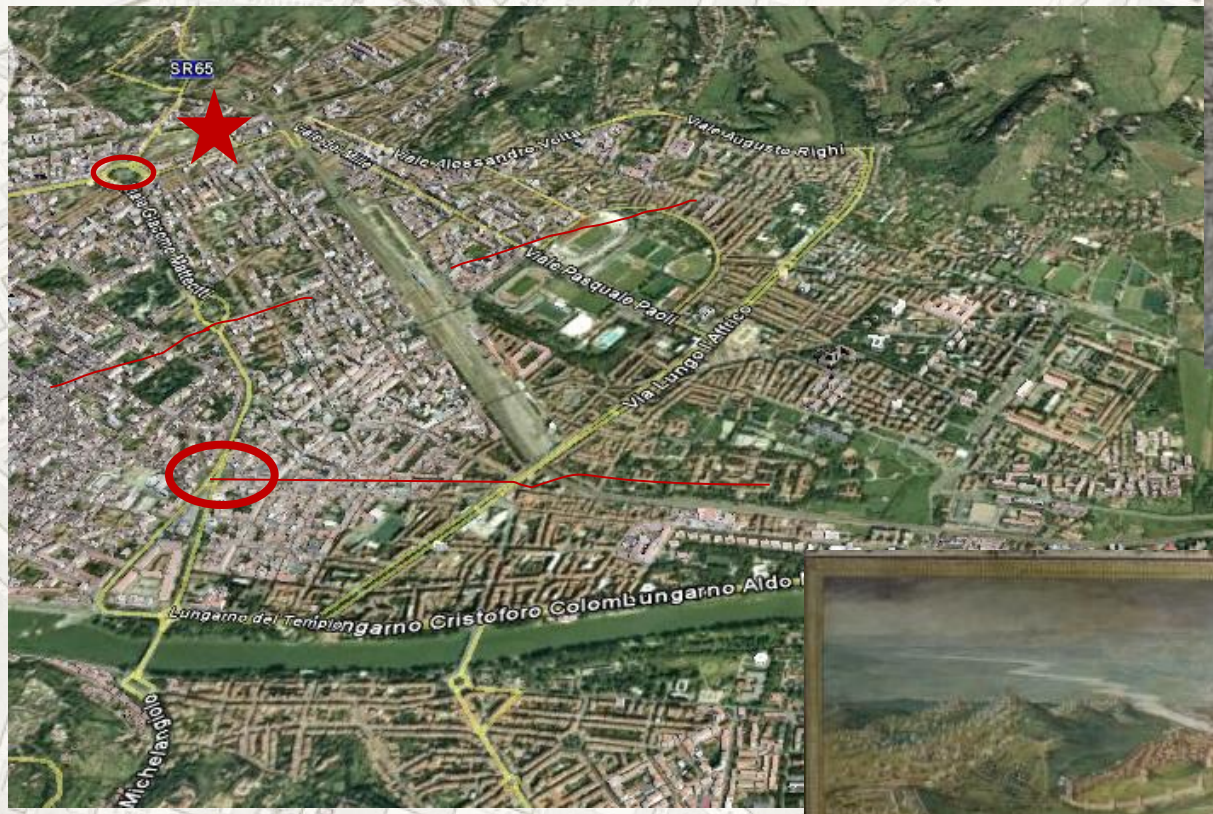

Firenze dal Granducato a capitale d'Italia. La città disegnata dal Poggie l'impostazione del Q2 agli inizi del '900.

1600

Cosimo II 1609-1621
Ferdinando II 1628-1670
Cosimo III 1670-1723

Firenze dal Granducato a capitale d'Italia. La città disegnata dal Poggie l'impostazione del Q2 agli inizi del '900.

1700

Pietro Leopoldo 1765-1792

Firenze 1783
Magnelli e Zocchi

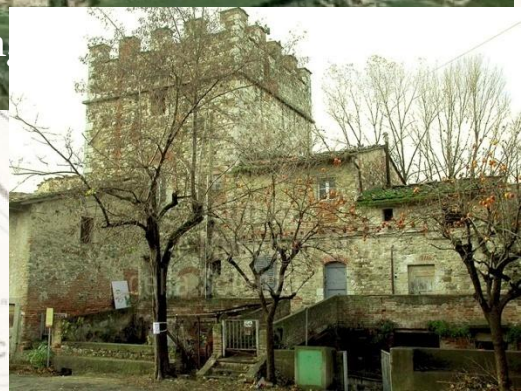

30 novembre 1786
Abolizione della pena di morte

Firenze dal Granducato a capitale d'Italia. La città disegnata dal Poggie l'impostazi
del '900.

1800
Napoleone

1808:
soppressione degli ordini religiosi e incorporazione dei beni nel patrimonio dello Stato

La campagna attraversata da monaci e guerrieri.